Herbstspaziergang

Claudia Veiter @ideen-karussell

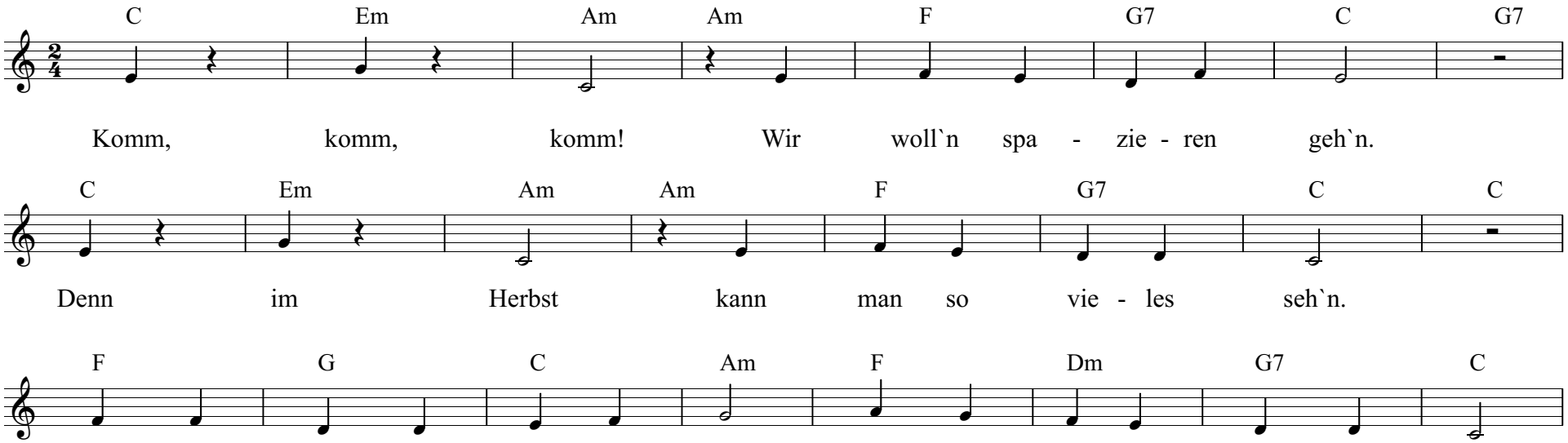

1. Strophe: Anstatt Blättern können natürlich auch Nüsse, Eicheln, Kastanien, ... gesammelt werden. Was können wir aus diesen Schätzen basteln?
2. Strophe: Vielleicht legen sich die Kinder auf den Boden. Mit geschlossenen Augen nimmt kann man den Wind noch besser wahrnehmen/ spüren.
3. Strophe: Wir suchen Samen an den Pflanzen und ernten diese.
Wir lagern die Samen über den Winter, um sie im Frühling auszusäen.
(z. Bsp. Ringelblume, Kapuzinerkresse, Sonnenblume - Kerne!!)

Ziele

Bewegungsfreude | Freude an Musik | Naturverbundenheit

Pädagogische Dimension

Ästhetik und Gestaltung (Musik, Kunst ...)

Alter

3-6 Jahre